



การไฟฟ้าส่วนภูมิภาค  
PROVINCIAL ELECTRICITY AUTHORITY

Switching Deadline

..... 27 ก.ย. 67 .....

เลขที่ ก.๓ นช.(ปป)๖๓๕๘ /๒๕๖๗ วันที่ ๒๔ กันยายน ๒๕๖๗  
 ชื่อผู้รับ นายพัทธนันท์ พิชราสุวรรณชล ตำแหน่ง อ.ก.นบ.(ก๓)  
 ชื่อผู้ส่ง นายวนภูมิ บำรุงศรี ตำแหน่ง รจก.(ท) ปฏิบัติงานแทน ผจก.กฟส.นครชัยศรี

ด้วยการไฟฟ้า กฟส.นครชัยศรี จะขอตัดไฟเพื่อปฏิบัติงานปรับปรุงระบบจำหน่ายสถานีไฟฟ้านครชัยศรี ๑ ตามแผนผังสังเขปแนบ จำนวน.....๓.....แผ่น ดังนี้

ที่	ฟีดเดอร์	วัน/เดือน/ปี	ตั้งแต่เวลา	ถึงเวลา	ลักษณะงานที่ปฏิบัติ/บริเวณ	จาก	ถึง	ผู้ควบคุมงาน
1.	NCA12	29 ก.ย. 67	08.30	16.00	แก้ไขจุดเสี่ยง / โรงแรมสตาร์ สาย 8	- NCA12S-03	- NCA12S-04	นายธรรมรัตน์ เศสุวรรณ พขง.๕ ผกส. กฟส.นช 086-8446662
2.	SAC08 <del>NCA04</del>	29 ก.ย. 67	08.30	16.00		- NCA04S-02	- SAC08S-05 - SAC08S-04	
3.	SAC08 <del>NCA08</del>	29 ก.ย. 67	08.30	16.00		- NCA08S-04	- NCA08S-05 - NCA08S-06 - NCA08S-07 - DIS ชค. โรจน์ ไพบูลย์	

พื้นที่ที่มีผู้ใช้ไฟได้รับผลกระทบ(ไฟดับ) ม.๑ ต.ขุนแก้ว ซอยตะวันแดง บ.โรจน์ไพบูลย์ กว๊านเดียวปลาแม่กลอง ถนนสาย๘เลียบบคลอง บ.หอบีคานา

ผู้ประสานงานการดับไฟ ชื่อ นางสาวพัฒนสุตา พงษ์เฝ้า ตำแหน่งวศก.๔ ผ.ปป.กฟส.นครชัยศรี โทร. ๐๘๕-๓๖๑๔๒๐๓

พื้นที่ ที่ขอตัดไฟปฏิบัติงานมีสายเคเบิลใยแก้วนำแสงของ กฟภ. (หากมีโอกาสชำระ ผคส.กตส.(ก๓) จะไปตรวจสอบก่อนปฏิบัติงาน)

๑.  มีสายเคเบิลใยแก้วนำแสง ๑.๑  มีโอกาสชำระ ๑.๒  ไม่มีโอกาสชำระ

๒.  ไม่มีสายเคเบิลใยแก้วนำแสง

๓.  พิกัดพื้นที่ดับไฟ ๓.๑ เริ่มต้น Lat ๑๓.๗๖๔๓๗๓๓ Long ๑๐๐.๑๙๖๕๒๗๑

๓.๒ สิ้นสุด Lat ๑๓.๗๖๔๓๗๓๓ Long ๑๐๐.๑๙๖๕๒๗๑

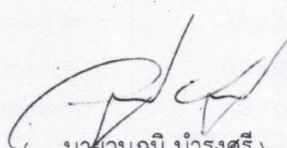
  
 นายวนภูมิ บำรุงศรี  
 ตำแหน่ง รจก.(ท) ปฏิบัติงานแทน  
 ผจก.กฟส.นครชัยศรี  
 ๒๔ กันยายน ๒๕๖๗

สำหรับแผนกควบคุมการจ่ายไฟ (คคฟ.) กฟภ.3  
เรียน อก.ปบ.(ก.3)

คคฟ. พิจารณาแล้วเห็นควร

อนุมัติให้ดับไฟตามคำขอข้อ 1 วงจร/หม้อแปลง NCA12 จาก NCA12S-03 ถึง NCA12S-04  
ในวันที่ 29 ก.ย. 67 ตั้งแต่เวลา 08:30 น. ถึง 16:00 น. ตามใบสั่งทำสวิตซ์ซึ่งเลขที่ 1411/67

อนุมัติให้ดับไฟตามคำขอข้อ 2 วงจร/หม้อแปลง SAC08 จาก NCA04S-02 ถึง SAC08S-05, SAC08S-04  
ในวันที่ 29 ก.ย. 67 ตั้งแต่เวลา 08:30 น. ถึง 16:00 น. ตามใบสั่งทำสวิตซ์ซึ่งเลขที่ 1411/67 NCA08S-05, NCA08S-06

อนุมัติให้ดับไฟตามคำขอข้อ 3 วงจร/หม้อแปลง SAC08 จาก NCA08S-04 ถึง NCA08S-07, Dis. ๒๓.10๗  
ในวันที่ 29 ก.ย. 67 ตั้งแต่เวลา 08:30 น. ถึง 16:00 น. ตามใบสั่งทำสวิตซ์ซึ่งเลขที่ 1411/67 ไหมมูล

อนุมัติให้ดับไฟตามคำขอข้อ \_\_\_\_\_ วงจร/หม้อแปลง \_\_\_\_\_ จาก \_\_\_\_\_ ถึง \_\_\_\_\_  
ในวันที่ \_\_\_\_\_ ตั้งแต่เวลา \_\_\_\_\_ น. ถึง \_\_\_\_\_ น. ตามใบสั่งทำสวิตซ์ซึ่งเลขที่ \_\_\_\_\_

พนักงานศูนย์ฯ น้อย สุภัทตรา วงศ์บุญสกน ประสานงานการขอดับไฟกับ น.ส. นันทนุศลา นงษ์เฝ้า

สำหรับผู้อนุมัติ

ที่ ก3 กปบ.(คฟ)

เรียน ผจก..... กฟส.นช. กฟส.สพร.....

อนุมัติ และดำเนินการในส่วนที่เกี่ยวข้องต่อไป

สุภัทตรา  
(นางสาวสุภัทตรา วงศ์บุญสกน)

๑๓๐.5 แทน คคฟ.

ขั้นตอนการสวิตซ์ซึ่ง ๖ แผ่น

แผนผังแนบ ๖ แผ่น

คคฟ. (สถานี \_\_\_\_\_)

เพื่อทราบ และจัดพนักงานเข้าปฏิบัติงานร่วมกับศูนย์ฯ นครปฐม  
ตั้งแต่วันที่ \_\_\_\_\_ น. เป็นต้นไป จนกว่างานจะแล้วเสร็จ

(นายเลอพงศ์ แก่นจันทร์)

รท.ปบ.(ก3) ปฏิบัติงานแทน อก.ปบ.(ก3)

## ใบสั่งทำสวิตชิง

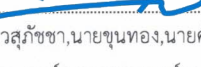
1. สถานที่ทำงาน	โรงแรมสตาร์ สาย 8					
2. กำหนดวันที่ทำงาน	29 ก.ย. 67	เวลา	08.30 น.	ถึง	16.00 น.	
3. ผู้ขอทำงาน	กฟส.นช.	งานที่ทำ	แก้ไขจุดเสี่ยง		ตามใบขอปฏิบัติงาน	1411/2567
4. เตรียมการสวิตชิงโดย	นางสาวสุภัชชา วงศ์บุญมาก				วันที่	27 กันยายน 2567
5. ตรวจสอบสวิตชิงโดย					วันที่	27 กันยายน 2567
6. อนุมัติสวิตชิงโดย					วันที่	27 กันยายน 2567
7. สั่งทำสวิตชิงโดย	1. นายพิรภทร,นางสาวสุภัชชา,นายขุนทอง,นายศักดิ์สิทธิ์,นายพนิต 2. นายศุภสวัสดิ์,นายอนุสรณ์,นายวรรณพงษ์,นายโมษ 3. นายจิรวัดนะ,นายวัฒนนา,นายพิชชา,นายวีรวิษฐ์,นายอมร					(กะ1 00.00 น. - 08.00 น.) (กะ2 08.00 น. - 16.00 น.) (กะ3 16.00 น. - 24.00 น.)

ที่	รหัสอุปกรณ์	สภาพอุปกรณ์ ปกติก่อน ดำเนินการ	ดำเนินการ	เวลา	ผู้ดำเนินการ	ผู้สั่งการ	หมายเหตุ
1	<b>ตรวจสอบอุปกรณ์ป้องกันและอุปกรณ์ตัดตอนก่อนทำสวิตชิง</b>						
2	NCA-KT3A	"OLTC" Auto	"OLTC" Manual		EGAT		
3	NCA01VB-01	"ON" Auto Reclose	"OFF" Auto Reclose		NCA		
4	NCA03VB-01	"ON" Auto Reclose	"OFF" Auto Reclose		NCA		
5	NCA-KT4A	"OLTC" Auto	"OLTC" Manual		EGAT		
6	NCA10VB-01	"ON" Auto Reclose	"OFF" Auto Reclose		NCA		
7	NCA-KT1A//KT2A	"OLTC" Auto	"OLTC" Manual		EGAT		
8	NCABR-11	Normal	Nonreclosing, ALT		NCA		
9	NCABR-12	Normal	Nonreclosing, ALT		NCA		
10	SAC-TP1	"OLTC" Auto	"OLTC" Manual		SAC		
11	SAC03VB-01	"ON" Auto Reclose	"OFF" Auto Reclose		SAC		
12	SAC08VB-01	"ON" Auto Reclose	"OFF" Auto Reclose		SAC		
13	SAC10VB-01	"ON" Auto Reclose	"OFF" Auto Reclose		SAC		
14	<b>ย้ายโหลด NCA12 บางส่วน ไปรับไฟจาก NCA01</b>						
15	NCA01S-09	ปลด,ล๊อคคาน	สับ		นช.		SF6 ปากทางสาย 8
16	NCA03S-03	ปลด,ล๊อคคาน	สับ		นช.		SF6 หน้า บ.อินทร looplevelle บนกลาง
17	NCA12S-05	สับ	ปลด(ใช้โหลดบัสเตอร์)		นช.		DIS UG ฟังดัชมิลล์สาย 8
18	NCA12S-04	สับ	ปลด(ใช้โหลดบัสเตอร์)		นช.		DIS UG รัานเนื้อสาย 8
19	NCA03S-03	สับ	ปลด,ล๊อคคาน		นช.		SF6 หน้า บ.อินทร looplevelle บนกลาง
20	<b>ย้ายโหลด SAC08 บางส่วน ไปรับไฟจาก SAC10</b>						
21	NCA08S-10	ปลด	สับ		นช.	SCADA	SF6 รอยัลแปซิฟิก
22	DIS ชด. ในไลน์ SAC08	สับ	ปลด(ใช้โหลดบัสเตอร์)		นช.		DIS ชั่วคราาโรจนไฟพูลย์
23	<b>ย้ายโหลด SAC08 บางส่วน ไปรับไฟจาก SAC03</b>						
24	NCA08S-08	ปลด	สับ		นช.		DIS UG หน้าหมวดทางหลวงนครชัยศรี
25	NCA08S-07	สับ	ปลด(ใช้โหลดบัสเตอร์)		นช.		DIS ตรงข้ามกรมที่ดินนครชัยศรี
26	<b>ย้ายโหลด SAC08 บางส่วน ไปรับไฟจาก NCA08 และ NCA10</b>						
27	NCA08VB-01	ปลด	สับ		NCA		CB 22 kV
28	SAC08S-06	ปลด	สับ		นช.		DIS UG ตรงข้าม ม.กฤษดานคร
29	SAC08S-05	สับ	ปลด(ใช้โหลดบัสเตอร์)		นช.		DIS กว่ยเดี่ยวปลาแม่กลอง
30	SAC08S-04	สับ	ปลด,ล๊อคคาน		นช.		SF6 หมู่บ้านออมไทย

ที่	รหัสอุปกรณ์	สภาพอุปกรณ์ ปกติก่อน ดำเนินการ	ดำเนินการ	เวลา	ผู้ดำเนินการ	ผู้สั่งการ	หมายเหตุ
31	เมื่อพร้อมดับไฟ เวลา 08.30 น.						
32	NCA08S-04	สับ	ปลด(ใช้โหลดบัสเตอร์)		สพร.		DIS ปากทางสาย 8 เพชรเกษม
33	NCA12S-03	สับ	ปลด(ใช้โหลดบัสเตอร์)		สพร.		DIS ตรงข้ามปากทางสาย 8 เพชรเกษม
34	ตรวจสอบ NCA04S-02 SF6 ปากทางสาย 8 เพชรเกษม อยู่สถานะ "OPEN + LOCK"						
35	แจ้งพื้นที่ไฟดับให้ กฟส.นช. รับทราบ						
36	แจ้ง กฟส.นช. ทำการ Test ไฟ และ Short Ground จุด G1						
37	แจ้ง กฟส.นช. ทำการ Test ไฟ และ Short Ground จุด G2						
38	เมื่อ กฟส.นช. ทำการ Test ไฟ และ Short Ground พร้อมลงข้อมูลใน WeSafe เรียบร้อยแล้ว แจ้งให้ชุดปฏิบัติงานได้						
39	NCA-KT3A	"OLTC" Manual	"OLTC" Auto		EGAT		
40	NCA01VB-01	"OFF" Auto Reclose	"ON" Auto Reclose		NCA		
41	NCA03VB-01	"OFF" Auto Reclose	"ON" Auto Reclose		NCA		
42	NCA-KT4A	"OLTC" Manual	"OLTC" Auto		EGAT		
43	NCA08VB-01	"OFF" Auto Reclose	"ON" Auto Reclose		NCA		
44	NCA10VB-01	"OFF" Auto Reclose	"ON" Auto Reclose		NCA		
45	NCA-KT1A//KT2A	"OLTC" Manual	"OLTC" Auto		EGAT		
46	NCABR-11	Nonreclosing, ALT	Normal		NCA		
47	NCABR-12	Nonreclosing, ALT	Normal		NCA		
48	SAC-TP1	"OLTC" Manual	"OLTC" Auto		SAC		
49	SAC03VB-01	"OFF" Auto Reclose	"ON" Auto Reclose		SAC		
50	SAC08VB-01	"OFF" Auto Reclose	"ON" Auto Reclose		SAC		
51	SAC10VB-01	"OFF" Auto Reclose	"ON" Auto Reclose		SAC		
สิ้นสุด Switching ช่วงเช้า							
52	เมื่อปฏิบัติงานแล้วเสร็จ พร้อมรับไฟ						
53	แจ้ง กฟส.นช. ทำการปลด Short Ground จุด G1						
54	แจ้ง กฟส.นช. ทำการปลด Short Ground จุด G2						
55	ตรวจสอบอุปกรณ์ป้องกันและอุปกรณ์ตัดตอนก่อนทำสวิตซ์						
56	NCA-KT3A	"OLTC" Auto	"OLTC" Manual		EGAT		
57	NCA01VB-01	"ON" Auto Reclose	"OFF" Auto Reclose		NCA		
58	NCA03VB-01	"ON" Auto Reclose	"OFF" Auto Reclose		NCA		
59	NCA-KT4A	"OLTC" Auto	"OLTC" Manual		EGAT		
60	NCA08VB-01	"ON" Auto Reclose	"OFF" Auto Reclose		NCA		
61	NCA10VB-01	"ON" Auto Reclose	"OFF" Auto Reclose		NCA		
62	NCA-KT1A//KT2A	"OLTC" Auto	"OLTC" Manual		EGAT		
63	NCABR-11	Normal	Nonreclosing, ALT		NCA		
64	NCABR-12	Normal	Nonreclosing, ALT		NCA		
65	SAC-TP1	"OLTC" Auto	"OLTC" Manual		SAC		
66	SAC03VB-01	"ON" Auto Reclose	"OFF" Auto Reclose		SAC		
67	SAC08VB-01	"ON" Auto Reclose	"OFF" Auto Reclose		SAC		
68	SAC10VB-01	"ON" Auto Reclose	"OFF" Auto Reclose		SAC		
69	เมื่อพร้อมจ่ายไฟ						
70	NCA08S-04	ปลด	สับ		สพร.		DIS ปากทางสาย 8 เพชรเกษม
71	NCA12S-03	ปลด	สับ		สพร.		DIS ตรงข้ามปากทางสาย 8 เพชรเกษม

ที่	รหัสอุปกรณ์	สภาพอุปกรณ์ ปกติก่อน ดำเนินการ	ดำเนินการ	เวลา	ผู้ดำเนินการ	ผู้สั่งการ	หมายเหตุ
72	ย้ายโหลด SAC08 บางส่วน กลับจาก NCA08 และ NCA10						
73	SAC08S-04	ปลด, ล็อคคาน	สับ		นช.		SF6 หมู่บ้านอมไทย
74	SAC08S-05	ปลด	สับ		นช.		DIS กว๊ายเดี่ยวปลาแม่กลอง
75	SAC08S-06	สับ	ปลด(ใช้โหลดบัสเตอร์)		นช.		DIS UG ตรงข้าม ม.กฤษดานคร
76	NCA08VB-01	สับ	ปลด		NCA		CB 22 kV
77	ย้ายโหลด SAC08 บางส่วน กลับจาก SAC03						
78	NCA08S-07	ปลด	สับ		นช.		DIS ตรงข้ามกรมที่ดินนครชัยศรี
79	NCA08S-08	สับ	ปลด(ใช้โหลดบัสเตอร์)		นช.		DIS UG หน้าหมวดทางหลวงนครชัยศรี
80	ย้ายโหลด SAC08 บางส่วน กลับจาก SAC10						
81	DIS ชค. ในไลน์ SAC08	ปลด	สับ		นช.		DIS ชั่วคราวโรงน้ำโพงบูลย์
82	NCA08S-10	สับ	ปลด		นช.	SCADA	SF6 รอยัลแบชปีก
83	ย้ายโหลด NCA12 บางส่วน กลับจาก NCA01						
84	NCA03S-03	ปลด, ล็อคคาน	สับ		นช.		SF6 หน้า บ.อินทร loopleveline บนกลาง
85	NCA12S-05	ปลด	สับ		นช.		DIS UG ฟังดัชมิลล์สาย 8
86	NCA12S-04	ปลด	สับ		นช.		DIS UG ร้านเนื้อสาย 8
87	NCA01S-09	สับ	ปลด, ล็อคคาน		นช.		SF6 ปากทางสาย 8
88	NCA03S-03	สับ	ปลด, ล็อคคาน		นช.		SF6 หน้า บ.อินทร loopleveline บนกลาง
89	NCA-KT3A	"OLTC" Manual	"OLTC" Auto		EGAT		
90	NCA01VB-01	"OFF" Auto Reclose	"ON" Auto Reclose		NCA		
91	NCA03VB-01	"OFF" Auto Reclose	"ON" Auto Reclose		NCA		
92	NCA-KT4A	"OLTC" Manual	"OLTC" Auto		EGAT		
93	NCA10VB-01	"OFF" Auto Reclose	"ON" Auto Reclose		NCA		
94	NCA-KT1A//KT2A	"OLTC" Manual	"OLTC" Auto		EGAT		
95	NCABR-11	Nonreclosing, ALT	Normal		NCA		
96	NCABR-12	Nonreclosing, ALT	Normal		NCA		
97	SAC-TP1	"OLTC" Manual	"OLTC" Auto		SAC		
98	SAC03VB-01	"OFF" Auto Reclose	"ON" Auto Reclose		SAC		
99	SAC08VB-01	"OFF" Auto Reclose	"ON" Auto Reclose		SAC		
100	SAC10VB-01	"OFF" Auto Reclose	"ON" Auto Reclose		SAC		
สิ้นสุด Switching ทั้งหมด							

# สถานะการจ่ายไฟก่อนปฏิบัติงาน

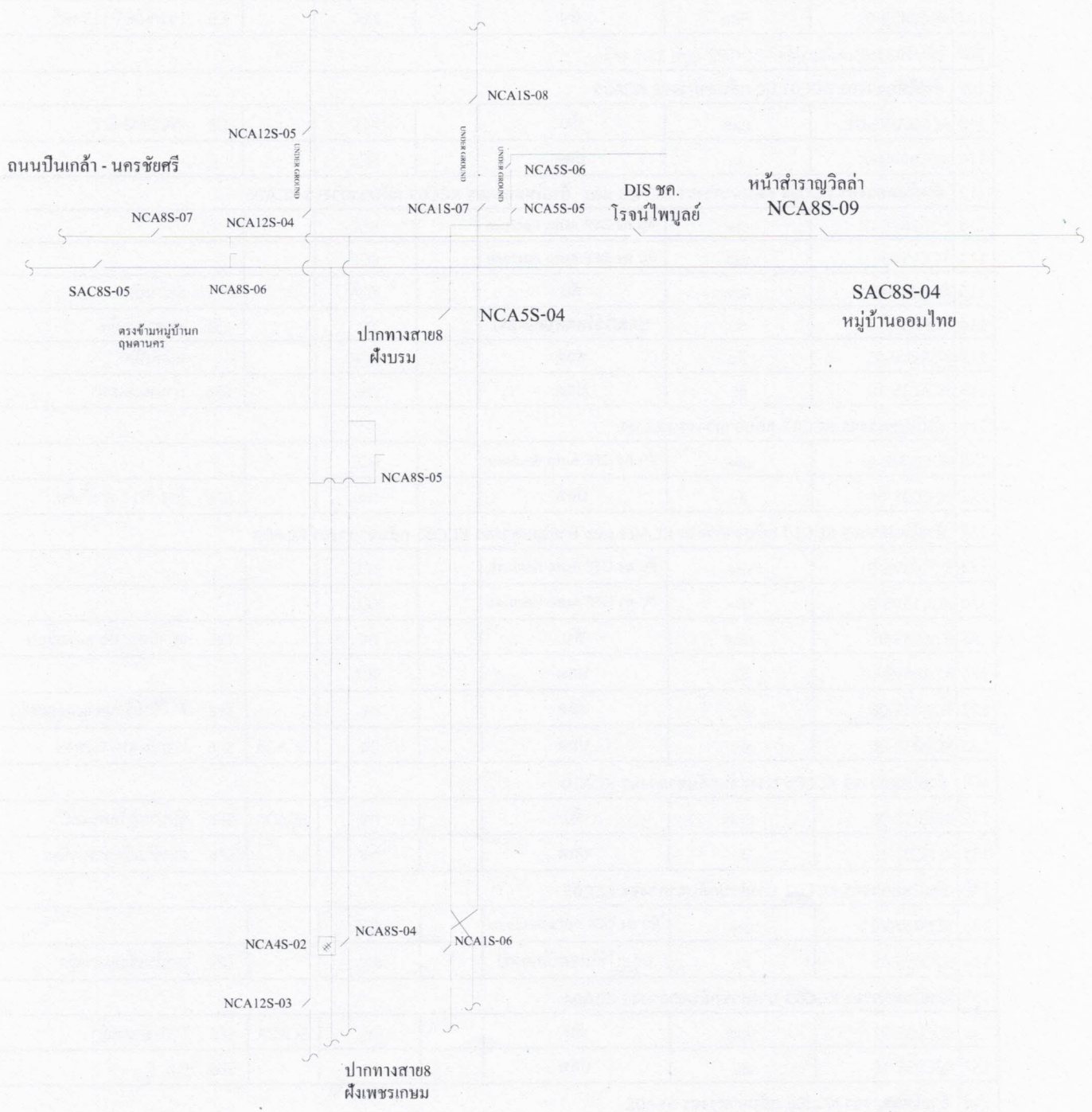

# สถานะการจ่ายไฟขณะปฏิบัติงาน

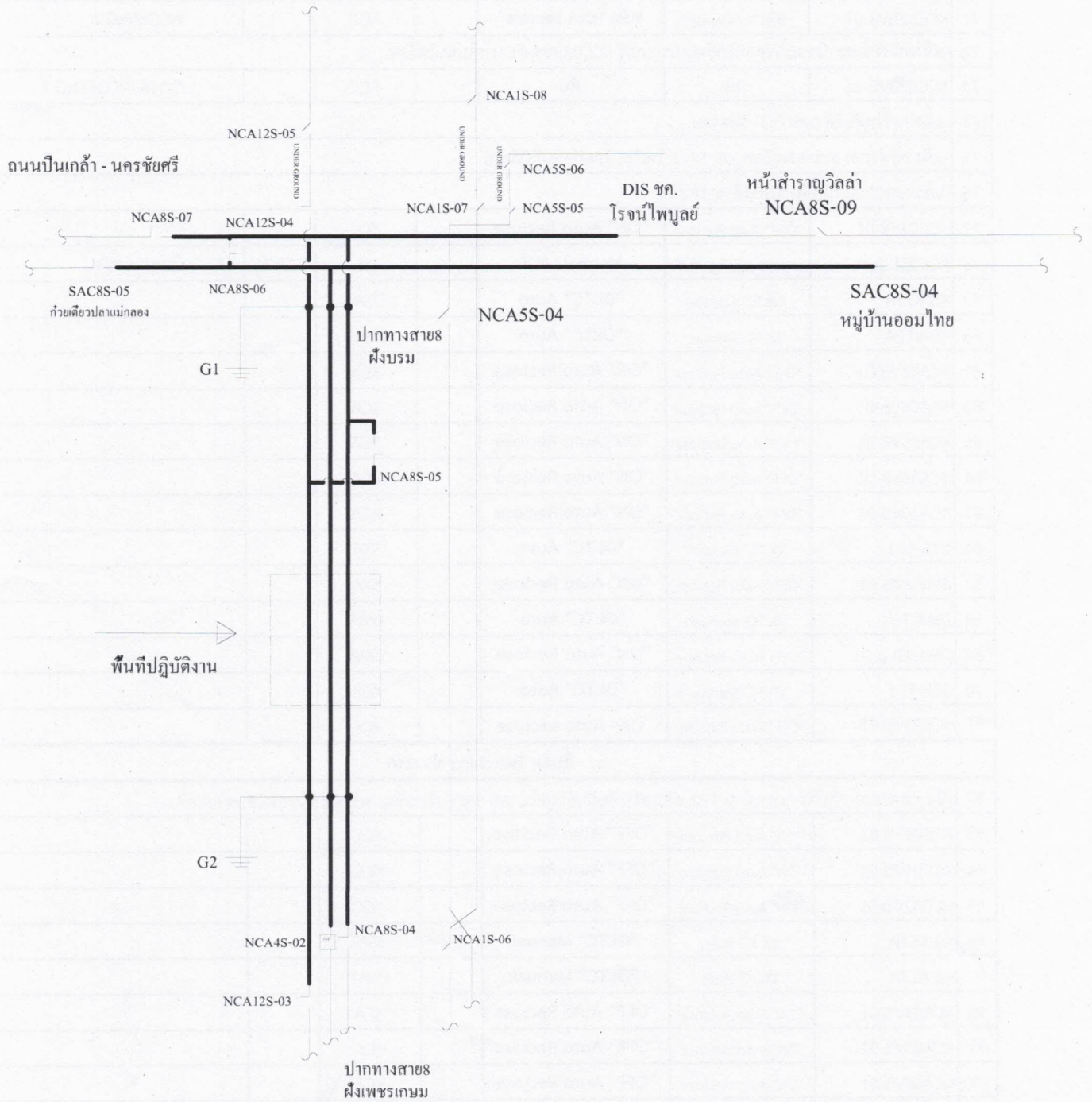

# สถานะการจ่ายไฟหลังปฏิบัติงาน

